

Piyasa Verileri

5.12.2022

İç Piyasalar

Kapanış

Değişim %

| | | |
|----------------|-------|-------|
| BIST-100 | 4.957 | -0,10 |
| BIST-30 | 5.318 | 0,10 |
| DVZSP | 19,13 | -0,07 |
| EUR/USD | 1,052 | -0,08 |
| ALTIN | 1.777 | -1,16 |
| PETROL (BRENT) | 86,87 | 1,52 |

Kapanış

Değişim %

| | | |
|--------|-------|------|
| USD/TL | 18,64 | 0,01 |
| US 2Y | 4,33 | 1,15 |
| US 10Y | 3,56 | 1,65 |

Dış Piyasalar

Kapanış

Değişim %

| | | |
|----------|--------|-------|
| DJIA | 34.138 | -0,85 |
| S&P 500 | 4.033 | -0,95 |
| NASDAQ | 11.347 | -1,00 |
| DAX | 14.435 | -0,65 |
| FTSE 100 | 7.581 | 0,33 |
| NIKKEI | 27.820 | 0,15 |
| SHCOMP | 3.212 | 1,76 |
| VIX | 20,34 | 6,72 |

(18.05 TSi)

Şirket Haberleri

MAVI 2022 9. Ay Finansal Sonuçlar 12 Aralık 2022 3Ç. bek. 421 mln TL (153)

Bir önceki çeyrekte Türkiye perakende gelirleri güçlü bir performansla %148, bire bir mağaza satışları ise %119 büyüdü. Yılın ilk yarısında konsolide e-ticaret satışları da %75 yükseldi. Yüzde 100 olarak açıkladığı 2022 yılı büyüme hedefini yukarı yönlü revize ederek yüzde 120'ye çıkarmıştı.

Birikim Varlık Yönetim A.Ş. Altınhas Yatırım Holding AŞ'ye ait 6.000.000 TL nominal değerli paylar halka arza konu edilecektir. 1 TL nominal değerli paylar 14,20 TL sabit fiyat üzerinden satışa sunulacaktır.**Platform Turizm Taşımacılık Gıda İnşaat Temizlik Hizmetleri Sanayi ve Ticaret A.Ş.** 1 TL nominal değerli paylar 9,10 TL sabit fiyat üzerinden satışa sunulacaktır.**09/12 10.00 Trabzon Liman Olağan Genel Kurul** KST Geçerlilik Tarihi Güncellemesi 1 TL Nominal Değerli Paya Ödenecek Nakit Kar Payı- Brüt (TL) 1,8542869 23.12.2022**YILGD** TMO tarafından açılan Arpa ihalesine 01.12.2022 tarihinde vermiş olduğumuz teklif kapsamında Şirketimiz uhdesinde kalan miktar 01.01.2023-31.01.2023 tarihleri arasında teslim edilecektir.**MEDTR** İzmir Tire' de bulunan üretim tesisindeki uygun alanların güneş panelleri ile kaplanmasına,3.600 metrekare alana güneş paneli yerleştirilerek 735 KWP elektrik üretimi gerçekleştirilmesine**TCELL** MTN davası hakkındaki gelişme davada Güney Afrika mahkemelerinin değil, İran mahkemelerinin yetkili olduğuna karar vermiştir.**TSKB** 200 milyon ABD doları tutarındaki "Sürdürülebilir Enerji ve Altyapı Kredisi, Faz 2" kredi sözleşmesi**Borsada İşlem Gören Tipe Dönüşüm Duyurusu** BERA, DOBUR, GZNMİ, ISBİR, ISSEN, KRSTL, LIDFA, SEYKM, SNGYO, TRILC, TSGYO, TSPOR, YBTAS, ALKA**IZMDC** %85,44 oranla bağlı ortaklığı konumunda olan İzdemir Enerji Elektrik Üretim A.Ş.'nin halka arz sürecine ilişkin "Garanti Yatırım Menkul Kıymetler A.Ş." yetkilendirilmiş olup**SMRTG** 977.185 ABD Doları tutarındaki güneş paneli satışı işine istinaden ön ödeme bedeli alınmıştır.**SKBNK** Şeker Finansman A.Ş.'nin Şekerbank T.A.Ş.'ye devri birleşmesine ilişkin SPK Onayı hk.**ATAGY** Ordu'da yer alan taşınmaz satışı 18.500.000 TL+KDV bedel**BLCYT** 3.075.000 Kws/yıl elektrik üretmesi ve tesisin kurulumun maliyetinin USD 1.275.000 olması**ALKIM** payları ile ilgili olarak ortalama 46,0662 TL fiyattan 300.000 TL toplam nominal tutarlı satış işlemi**SASA** Tahvil Dönüştürme İşlemlerinin Tamamlanması

Teknik Bakış

BIST-100 günü %0,10 düşüş ile 4957 puandan tamamladı. İşlem hacmi 127,2 milyar TL.

| | | | | |
|--------|-----------|--------------------|--------------------------|-------------------------|
| Destek | 4883 | 4817 - 4794 kd | 4727 | 4566.33 gap |
| Direnç | [Sa 5023] | 5054- 5075 5091,68 | [%161.8 261.8 5217 5329] | USD \$ 282.553 /TL 5269 |

| Hisse | Kapanış | Destek | Direnç |
|-------|---------|-----------------------------|-------------------------------|
| TRILC | 14.15 | 14.00-13.94 13.69 13.49 gap | 14.25 14.70 15.58 15.75 16.19 |
| TCELL | 33.46 | 33.18 22 MA | 34.24 34.48 34.62 |
| THYAO | 138.60 | 137.30 135.20 | 140.00 140.30 141.00 |
| ASELS | 49.78 | 49.68 W-W | 50.40 US\$ 2.9905 3.19 3.23 |
| MGROS | 132.50 | 130.42 22 MA | 133.20 134.30 134.90 |

Veri Gündemi

Asgari Ücret Tespit Komisyonu toplantıları 7 ve 14 Aralık
Başörtüsü teklifi Meclis Başkanlığına sunulacak
16.30 ABD Ekim dış ticaret dengesi önc. -73,3 mlr\$ bek. -80 mlr\$
07/12 18.30 EIA petrol stokları önc. -12,6M
8/12 16.30 ABD haftalık işsizlik başvuruları önc. 225.000 bek. 228.000
9/12 16.30 ABD Kasım ÜFE çekirdek verisi önc. %6,7 bek.%5,9

Küresel Piyasalar

12.00 AB maliye bakanları, AB mali kurullarındaki değişiklikler ve ortak borçlanma için ödenecek yeni AB vergileri görüşmek üzere bir araya gelecekler.

Ons altın ve Dolar/TL kuru ile yapılan hesaplama göre gram altın 1.084 TL'yi geçerek yeni zirvesini gördü-Bht.

ABD Ekim fabrika siparişleri (önc. %0,3 bek. %0,7) %1,0

ABD Kasım ISM hizmet endeksi (önc. 54,4 bek. 53,5) 56,5 olarak gerçekleşti.

BIST-100: Tepkiler 5006-5010 ile sınırlı kaldı...

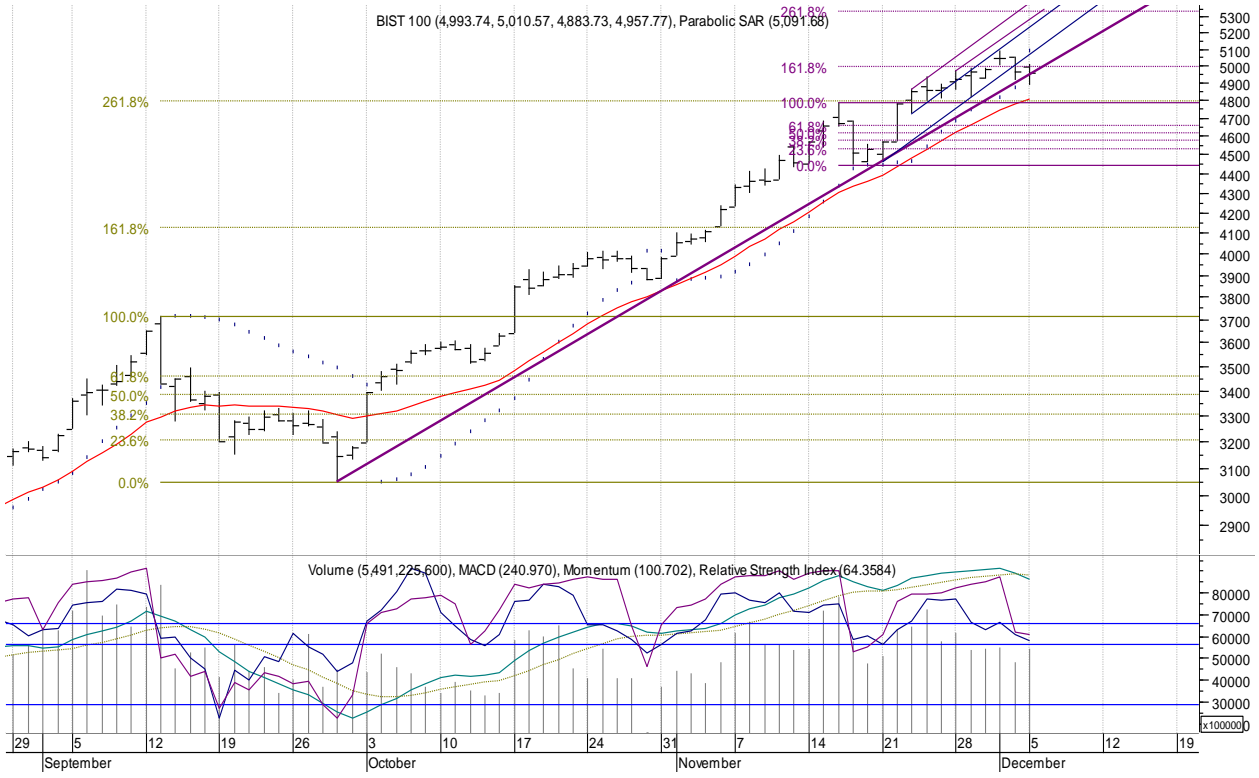

Öneri, eleştiri ve sorularınız için yatirimarastirma@icbcyatirim.com.tr adresine göndereceğiniz e-posta ile bize ulaşabilirsiniz.

Facebook : [ICBC Yatırım](#)

Twitter : [icbcyatirim](#)

Instagram : [icbcyatirim](#)

Linkedin : [ICBC Yatırım](#)

UYARI

Burada yer alan yatırım bilgi, yorum ve tavsiyeleri yatırım danışmanlığı kapsamında değildir. Yatırım danışmanlığı hizmeti SPK tarafından yayımlanan tebliğ çerçevesinde, aracı kurumlar, portföy yönetim şirketleri, mevduat kabul etmeyen bankalar ile müşteri arasında imzalanacak bir sözleşme çerçevesinde sunulur. Burada ulaşılan sonuçlar, tercih edilen hesaplama yöntemi ve veya yorum tavsiyede bulunanların kişisel görüşlerine dayanmaktadır. Sadece burada yer alan bilgilere dayanarak yatırım kararı verilmesi sağlıklı sonuçlar doğurmayabilir. Ayrıca burada yer alan bilgiler mali durumunuz ile risk ve getiri tercihlerinize uygun olmayabilir.